

HUSUMBUS



# Fahrplan **2022/2023**

Linienübersicht und Informationen

gültig ab 1. 10. 2022

Ein Angebot der



STADT  
HUSUM

# Das Liniennetz des innerstädtischen Busverkehrs HUSUMBUS

Eine erfreuliche Nachricht für alle Fahrgäste: die Preise bleiben stabil, trotz gestiegener Kosten. Auf der Linie 4 ist die Haltestelle „Messe“, die zeitweilig wegen des Betriebs des Impfzentrums eingerichtet wurde, nun dauerhaft in den Linienverlauf integriert worden.

Im Husumer Stadtliniennverkehr gilt das **Rendezvous-Prinzip**, d. h. alle Buslinien starten und enden immer zu den gleichen Zeiten am ZOB. Deshalb folgen auch die **Abfahrtszeiten** an allen Haltestellen den **immer gleichen Intervallen**.

**Ein Beispiel:** Der Bus der Linie 1 erreicht die Haltestelle Norderstraße planmäßig 17 Minuten nach und eine halbe Stunde später um 47 Minuten nach der vollen Stunde. **Dieses Intervall-Prinzip gilt den ganzen Tag für alle Haltestellen der Stadtlinien.**

Für die beiden Linien 6 und 7 zu den Nachbargemeinden Hattstedt und Wobbenbüll bzw. Mildstedt beträgt das Intervall 60 Minuten. Nach diesem Prinzip treffen wochentags alle fünf Stadtbus-Linien zweimal, die Linie 6 von und nach Hattstedt und Linie 7 von und nach Mildstedt einmal in der Stunde am mittleren Bahnsteig am ZOB ein.

Fallen die **Feiertage** 24. und 31. Dezember auf einen Werktag, beginnen die letzten Fahrten der Linien 1 bis 5 um 15:45 Uhr, die der Linien 6 und 7 bereits um 15:15 Uhr ab ZOB.

## Stadtbuslinien und Regionalverkehr treffen sich am Husumer ZOB

Die Abfahrtszeiten der Regionalverkehrs-Linien sind mit dem Stadtverkehr abgestimmt, damit das Umsteigen mit weniger Wartezeit in den Zielbus erfolgen kann.

Die **Fahrpläne der Regionallinien** finden Sie unter:

<https://www.nordfriesland.de/Wirtschaft-Tourismus/ÖPNV/Busfahrpläne>  
und den **Routenplaner von nah.sh** finden Sie unter: <https://nah.sh.hafas.de>

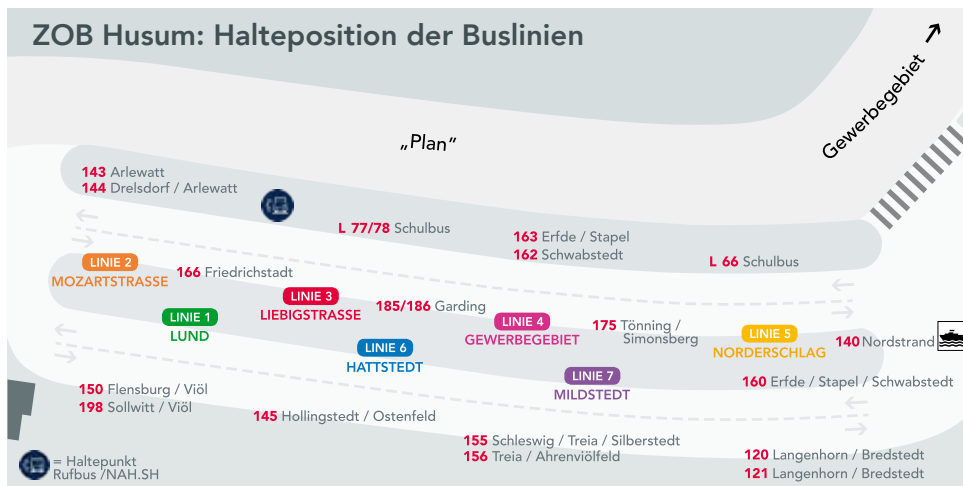

## Fahrpreise & Tickets

Auch in diesem Jahr verzichtet die Stadt Husum auf eine Fahrpreiserhöhung, damit bleiben die Preise drei Jahre nach Einführung des neuen städtischen Busverkehrs stabil.

<i>Einzelfahrt Erwachsene</i>	1,50 €
<i>Einzelfahrt Kind</i>	1,00 €
<i>Einzelfahrt mit BahnCard Erwachsene</i>	1,15 €
<i>Einzelfahrt mit BahnCard Kind</i>	0,75 €
<i>Einzelfahrt mit SH-Card</i>	1,15 €
<i>Mehrfahrtenkarte (4x) Erwachsene</i>	5,40 €
<i>Mehrfahrtenkarte (4x) Kind</i>	3,60 €
<i>Tageskarte Erwachsene</i>	4,10 €
<i>Wochenkarte Erwachsene</i>	18,30 €
<i>Wochenkarte Schule</i>	16,20 €
<i>Monatskarte Erwachsene</i>	52,90 €
<i>Monatskarte Schule</i>	46,60 €
<i>Seniorenmonatskarte (ab 63 Jahre)</i>	39,90 €

Alle Fahrscheine erhalten Sie beim Buspersonal oder lassen sich über die App „DB Navigator“ generieren.

## Linien des Regionalverkehrs

- 120** Langenhorn / Bredstedt
- 121** Langenhorn / Bredstedt
- 140** Nordstrand Pellworm Inseln und Halligen
- 143** Arlewatt
- 144** Dreisdorf / Arlewatt
- 145** Hollingstedt / Ostenfeld
- 150** Flensburg / Viöl
- 155** Schleswig / Treia / Silberstedt
- 156** Treia / Ahrenviölfeld
- 160** Erfde / Stapel / Schwabstedt
- 162** Schwabstedt
- 163** Erfde / Stapel
- 166** Friedrichstadt
- 175** Tönning / Simonsberg
- 185/186** Garding
- 198** Sollwitt / Viöl

## LINIE 1 LUND

Wochentags alle 30 Min.  
von 06:15–18:45 Uhr ab ZOB  
Samstags alle 30 Min.  
von 09:15–16:15 Uhr ab ZOB

 Richtungswechsel  
des Linienverlaufs

15 / 45	●	ZOB
 17 / 47	●	Norderstraße
 20 / 50	●	Marktplatz
21 / 51	●	Fischergang
23 / 53	●	Wasserturm
24 / 54	●	Kreishaus
25 / 55	●	Bredstedter Straße
29 / 59	●	Lund 
30 / 00	●	Bredstedter Straße
32 / 02	●	Stadtweg
33 / 03	●	Treibweg
34 / 04	●	Gurlittstraße
 36 / 06	●	Hafen
 37 / 07	●	Bahnhof, Herzog-Adolf-Straße
 40 / 10	●	ZOB

15 / 45	●	ZOB
 18 / 48	●	Osterende
20 / 50	●	Feuerwache
21 / 51	●	Goethestraße
22 / 52	●	Katasteramt
23 / 53	●	Marienhofweg-Nord
29 / 59	●	Dieselstraße
30 / 00	●	Industriestraße
31 / 01	●	Liebigstraße
32 / 02	●	Katasteramt
33 / 03	●	Goethestraße
34 / 04	●	Feuerwache
 36 / 06	●	Osterende
 40 / 10	●	ZOB

## LINIE 3 LIEBIGSTRASSE

Wochentags alle 30 Min.  
von 06:15–18:45 Uhr ab ZOB  
Samstags alle 30 Min.  
von 09:15–16:15 Uhr ab ZOB

## LINIE 2 MOZARTSTRASSE

Wochentags alle 30 Min.  
von 06:15–18:45 Uhr ab ZOB  
Samstags alle 30 Min.  
von 09:15–16:15 Uhr ab ZOB

15 / 45	●	ZOB
19 / 49	●	Krankenhaus
21 / 51	●	Vogtstraße
23 / 53	●	Matthias-Claudius-Straße
29 / 59	●	Julius-Leber-Kaserne 
30 / 00	●	Mozartstraße
31 / 01	●	Berliner Straße
33 / 03	●	Vogtstraße
36 / 06	●	Krankenhaus
37 / 07	●	Bürgerschule
 40 / 10	●	ZOB

15 / 45	●	ZOB
 17 / 47	●	Süderstraße
 18 / 48	●	Osterende
19 / 49	●	Ferdinand-Tönnies-Schule
21 / 51	●	Fliegerhorstkaserne
23 / 53	●	Messe
26 / 56	●	Andreas-Clausen-Straße
27 / 57	●	Otto-Hahn-Straße
29 / 59	●	Siemensstraße
31 / 01	●	Fliegerhorstkaserne
32 / 02	●	Ferdinand-Tönnies-Schule
 34 / 04	●	Osterende
 40 / 10	●	ZOB

## LINIE 4 GEWERBEGEBIET

Wochentags alle 30 Min.  
von 06:15–18:45 Uhr ab ZOB  
Samstags alle 30 Min.  
von 09:15–16:15 Uhr ab ZOB

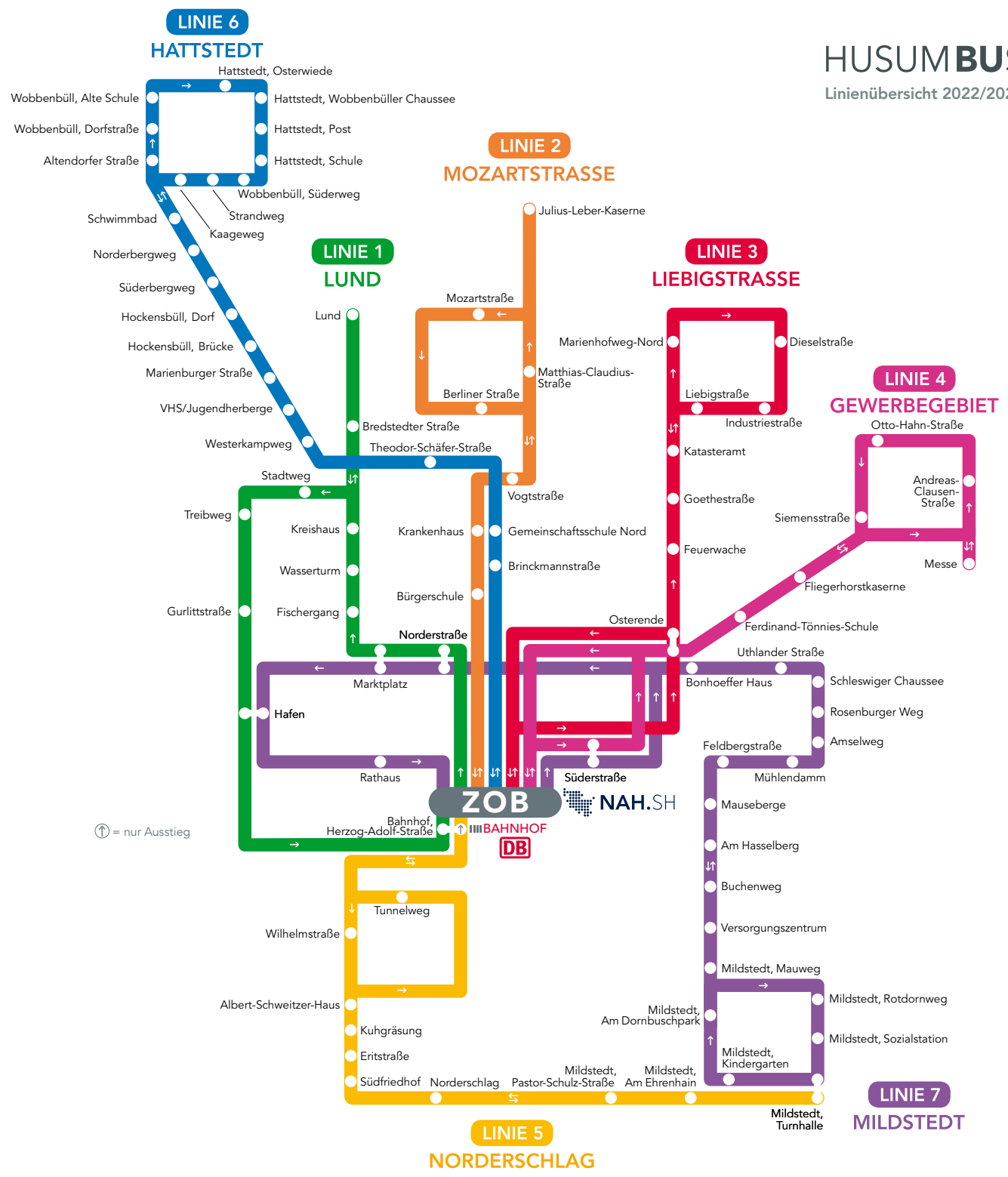

① = nur Ausstieg

LINIE 5  
NORDERSCHLAG

LINIE 7  
MILDSTEDT

**LINIE 5**  
**NORDERSCHLAG**

Wochentags alle 30 Min.  
von 06:15–18:45 Uhr ab ZOB  
Samstags alle 30 Min.  
von 09:15–16:15 Uhr ab ZOB

↻ Richtungswechsel  
des Linienverlaufs

**LINIE 7**



- 15 / 45 ● ZOB
- 16 / 46 ● Bahnhof, Herzog-Adolf-Straße
- 17 / 47 ● Wilhelmstraße
- 19 / 49 ● Albert-Schweitzer-Haus
- 20 / 50 ● Kuhgräsung
- 21 / 51 ● Eritstraße
- 23 / 53 ● Norderschlag
- 24 / 54 ● Mildstedt, Pastor-Schulz Straße
- 25 / 55 ● Mildstedt, Am Ehrenhain
- 27 / 57 ● Mildstedt, Turnhalle ↻
- 29 / 59 ● Mildstedt, Am Ehrenhain
- 30 / 00 ● Mildstedt, Pastor-Schulz-Straße
- 31 / 01 ● Norderschlag
- 32 / 02 ● Südfriedhof
- 34 / 04 ● Eritstraße
- 35 / 05 ● Kuhgräsung
- 36 / 06 ● Albert-Schweitzer-Haus
- 37 / 07 ● Tunnelweg
- 39 / 09 ● Bahnhof, Herzog-Adolf-Straße  
(nur Ausstieg)
- 40 / 10 ● ZOB



**SCHULBUS**

Alle  
Schulbus-Fahrpläne unter:  
[www.schulbus-husum.de](http://www.schulbus-husum.de)



## Wie das Prinzip funktioniert

An den Wochenenden bietet der OrderBus für Fahrgäste eine besondere Flexibilität.

Samstags nach 15:15 Uhr (Linien 6 und 7) bzw. nach 16:15 Uhr (Linien 1 bis 5) bis 19:45 Uhr und sonntags in der Zeit von 09:15 bis 19:45 Uhr kann dieser stündliche Fahrservice telefonisch geordert werden – aber **ACHTUNG! – mindestens 45 Minuten Vorlauf** braucht die Koordination.

Fahrgäste können die Fahrten zwischen zwei frei wählbaren Haltestellen innerhalb des Stadtbus-Netzes mit einem Service-Aufschlag von 1,00 EUR auf den regulären Fahrpreis unter folgender Telefonnummer bestellen:



**Bei Anruf: Bus. 04841-666 777**  
(reguläre Festnetzgebühr ihres Netz-Anbieters)

### Betriebszeiten HusumBus und OrderBus im Vergleich

Uhrzeit 6 7 8 9... ..16 17 18 19 20–6 durchgehend

MO-FR (Linien 1-5 alle 30 Min. | Linien 6-7 alle 60 Min.) \*

SA (alle 60 Min.) \*

SO (09:15 bis 19:45 Uhr alle 60 Min.) \*

**HusumBus (Wochentage) \***  
Linien 1 bis 5 von 06:15 bis 18:45 Uhr | Linien 6 und 7 06:15 bis 18:15 Uhr

**HusumBus (Samstage) \***  
Linien 1 bis 5 von 09:15 bis 16:15 Uhr | Linien 6 und 7 09:15 bis 15:15 Uhr

**OrderBus (mind. 45 Min. vorher telefonisch bestellen: 04841-666 777)**

**\*** Nordfriesland-Nacht-Taxi (täglich von 20:00 bis 06:00 Uhr mit Gutscheinen)  
Ein Service des Kreises Nordfriesland für Auszubildende und Jugendliche mit Schul-/Studienausweisen oder Stammkarten, die Gutscheine müssen jedoch **vorher** erworben werden.

Weitere Infos unter: [www.nordfriesland.de/nachttaxi](http://www.nordfriesland.de/nachttaxi)

\* Genannt sind jeweils die Abfahrtszeiten ab ZOB.

**LINIE 6**  
**HATTSTEDT**

Wochentags alle 60 Min.  
von 06:15–18:15 Uhr ab ZOB  
Samstags alle 60 Min.  
von 09:15–15:15 Uhr ab ZOB

 Richtungswechsel  
des Linienverlaufs

- 15 ● ZOB
- 17 ● Brinckmannstraße
- 18 ● Gemeinschaftsschule Nord
- 19 ● Theodor-Schäfer-Straße
- 21 ● Westerkampweg
- 22 ● VHS/Jugendherberge
- 22 ● Marienburger Straße
- 23 ● Hockensbüll, Brücke
- 25 ● Hockensbüll, Dorf
- 28 ● Süderbergweg
- 28 ● Norderbergweg
- 29 ● Schwimmbad
- 31 ● Altendorfer Straße
- 33 ● Wobbenbüll, Dorfstraße
- 34 ● Wobbenbüll, Alte Schule
- 36 ● Hattstedt, Osterwiede
- 38 ● Hattstedt, Wobbenbüller Chaussee
- 39 ● Hattstedt, Post
- 45 ● Hattstedt, Schule 
- 48 ● Wobbenbüll, Süderweg
- 50 ● Strandweg
- 51 ● Kaageweg
- 53 ● Schwimmbad
- 54 ● Norderbergweg
- 55 ● Süderbergweg
- 57 ● Hockensbüll, Dorf
- 58 ● Hockensbüll, Brücke
- 59 ● Marienburger Straße
- 59 ● VHS/Jugendherberge
- 00 ● Westerkampweg
- 02 ● Theodor-Schäfer-Straße
- 04 ● Gemeinschaftsschule Nord
- 05 ● Brinckmannstraße
- 08 ● ZOB

 NAH.SH

- 15 ● ZOB
- LINIE 4** 17 ● Süderstraße
- 20 ● Bonhoeffer Haus
- 21 ● Uthlander Straße
- 21 ● Schleswiger Chaussee
- 22 ● Rosenburger Weg
- 23 ● Amselweg
- 24 ● Mühlendamm
- 24 ● Feldbergstraße
- 25 ● Mauseberge
- 29 ● Am Hasselberg
- 30 ● Buchenweg
- 31 ● Versorgungszentrum
- 33 ● Mildstedt, Mauweg
- 35 ● Mildstedt, Rotdornweg
- 36 ● Mildstedt, Sozialstation
- LINIE 5** 41 ● Mildstedt, Turnhalle 
- 42 ● Mildstedt, Kindergarten
- 43 ● Mildstedt, Am Dornbuschpark
- 44 ● Mildstedt, Mauweg
- 46 ● Versorgungszentrum
- 47 ● Buchenweg
- 50 ● Am Hasselberg
- 51 ● Mauseberge
- 52 ● Feldbergstraße
- 52 ● Mühlendamm
- 54 ● Amselweg
- 55 ● Rosenburger Weg
- 56 ● Schleswiger Chaussee
- 56 ● Uthlander Straße
- 57 ● Bonhoeffer Haus
- LINIE 1** 00 ● Norderstraße
- LINIE 1** 02 ● Marktplatz
- LINIE 1** 05 ● Hafen
- 07 ● Rathaus
- 10 ● ZOB

**LINIE 7**  
**MILDSTEDT**

Wochentags alle 60 Min.  
von 06:15–18:15 Uhr ab ZOB  
Samstags alle 60 Min.  
von 09:15–15:15 Uhr ab ZOB

 NAH.SH

## Der städtische Busverkehr in Husum

Die Linien im Stadtgebiet und zu den Nachbargemeinden im Überblick:

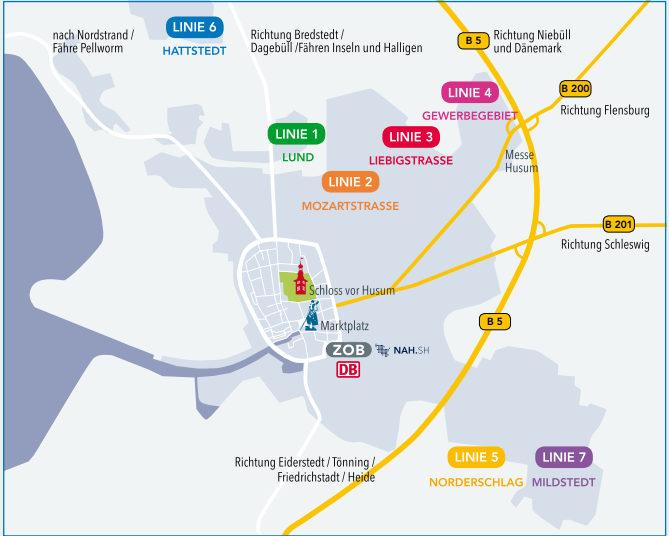

Telefon-Hotline bei Fragen und Problemen:  
Autokraft **0431-386 710 24**  
(Mo.–Fr. 06:00–20:00 Uhr | Sa. 07:00–14:00 Uhr)



Informationen unter  
[www.husum-bus.de](http://www.husum-bus.de)

Ein Angebot der



STADT  
HUSUM

Herausgeberin: Stadt Husum – Der Bürgermeister

Zingel 10 · 25813 Husum

info@husum.de · www.husum.de

© Stadt Husum 2022

Druck: Lempfert, Bredstedt | Design: Uli Heid, Husum